



**REGISTRO FOTOGRÁFICO
PROGRAMA DE MANTENIMIENTO DE EDIFICIOS ESCOLARES PÚBLICOS**

PRA-FOR-123
Versión 1

SITUACIÓN DEFICIENCIAS DETERMINADAS PREVIAMENTE DURANTE POSTERIOR

DEPARTAMENTO:	TOTONICAPÁN	MUNICIPIO:	SAN FRANCISCO EL ALTO
NOMBRE DEL ESTABLECIMIENTO:	ESCUELA OFICIAL RURAL MIXTA	DIRECCIÓN DEL ESTABLECIMIENTO:	ALDEA PAXIXIL
CÓDIGO DEL ESTABLECIMIENTO:	08-03-0154-43	FECHA:	12 DE SEPTIEMBRE DE 2024



Foto 1: Cambio de ventanas en el modulo 1



Foto 2: Gradas de la entrada principal



Foto 3: Mantenimiento de puertas de aulas



Foto 4: Banqueta en la calle principal



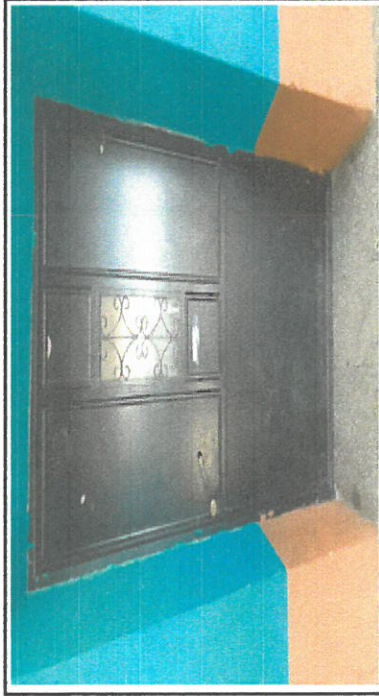



Foto 5: Sustitución de Planca de cocina



Foto 6: Sustitución de pavimentación de patio

Observación: Si es necesario se pueden agregar hojas adicionales y actualizar el número de hojas.

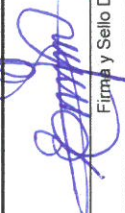
Firma y sello del Presidente de la OPR:  

Firma y Sello Director Centro Educativo Público:  



**REGISTRO FOTOGRÁFICO
PROGRAMA DE MANTENIMIENTO DE EDIFICIOS ESCOLARES PÚBLICOS**

PRA-FOR-123
Versión 1

SITUACIÓN DEFICIENCIAS DETERMINADAS PREVIÓ DURANTE POSTERIOR

DEPARTAMENTO:	TOTONICAPÁN	MUNICIPIO:	SAN FRANCISCO EL ALTO
NOMBRE DEL ESTABLECIMIENTO:	ESCUELA OFICIAL RURAL MIXTA	DIRECCIÓN DEL ESTABLECIMIENTO:	ALDEA PAXIXIL
CÓDIGO DEL ESTABLECIMIENTO:	08-03-0154-43	FECHA:	12 DE SEPTIEMBRE DE 2024



Foto 7: Sustrucción de techo



Foto 8: Mantenimiento de barandas



Foto 9: Balcones ventanas de cocina



Foto 10: Limpieza de fosa septica sanitarios

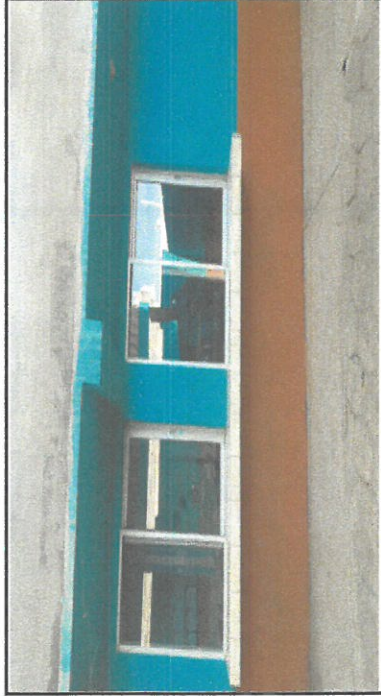

Foto 11: Muro perimetral de block en la entrada principal al establecimiento



Foto 12:

Observación: Si es necesario se pueden agregar hojas adicionales y actualizar el sistema de hojas.

[Firma]

Firma y sello del Presidente de la OMB



[Firma]

Firma y Sello Director Centro Educativo Público

